

ANEXO 6
Secretaría de Salud
Hospital Infantil de México "Federico Gómez"
Estructura Dictaminada por la Secretaría De Salud
Vigencia: 1o. de Septiembre de 2008

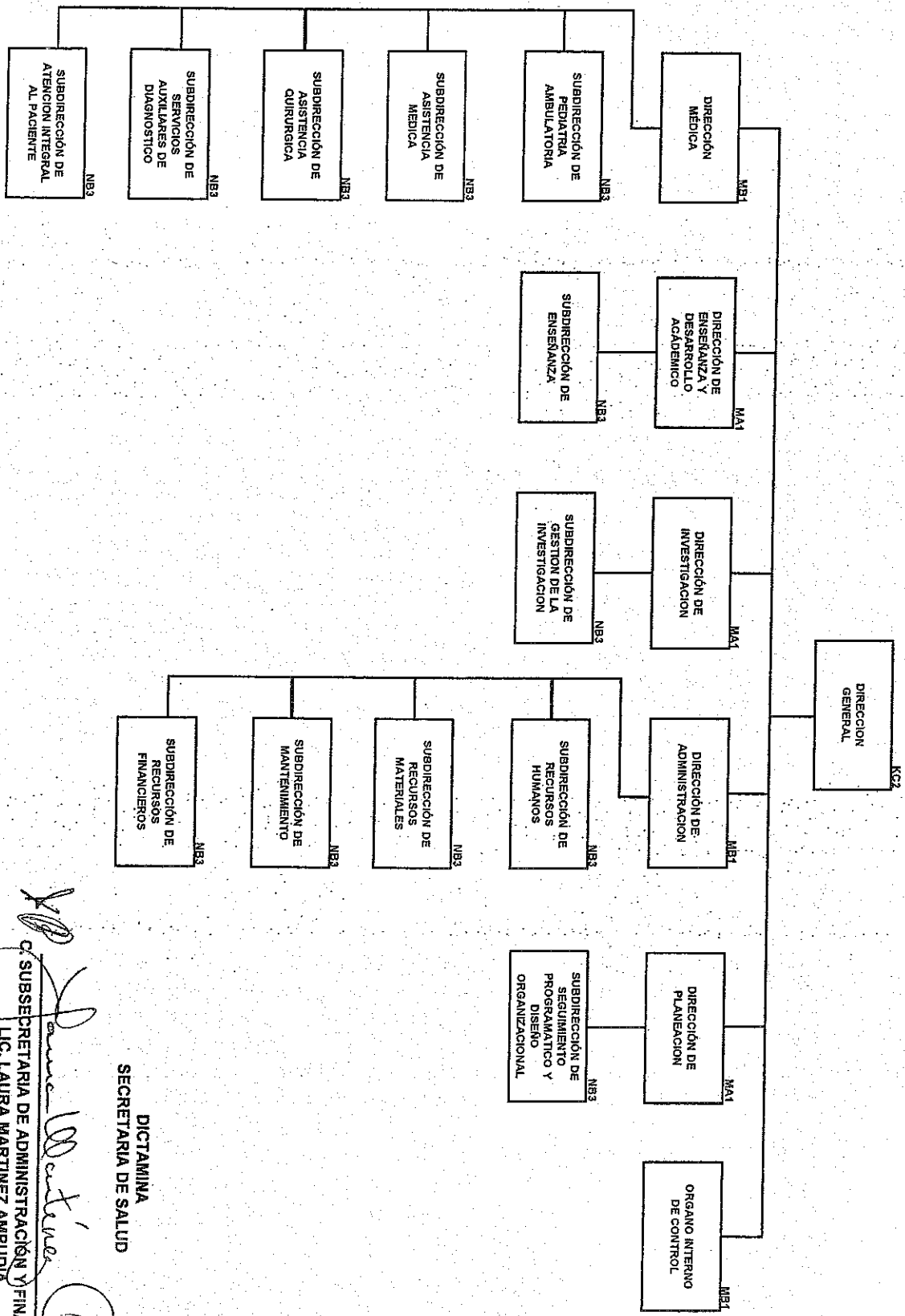

NIVEL	CANTIDAD	TOTAL
TOTAL		

ENLACE DE ALTA RESPONSABILIDAD

DICTAMINA
 SECRETARIA DE SALUD

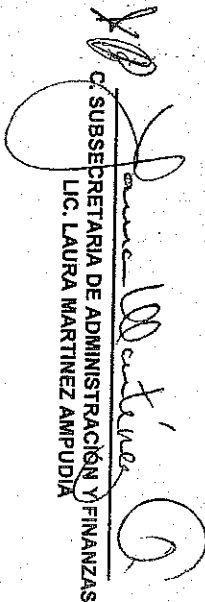
 SUBSECRETARIA DE ADMINISTRACION Y FINANZAS
 LIC. LAURA MARTINEZ AMPUDIA