

**ANEXO 6**  
**Secretaría de Salud**  
**Hospital Infantil de México "Federico Gómez"**  
**Estructura Dictaminada por la Secretaría De Salud**  
**Vigencia: 1o. de Febrero de 2004**

I  
-----  
II  
-----  
III  
-----  
-----

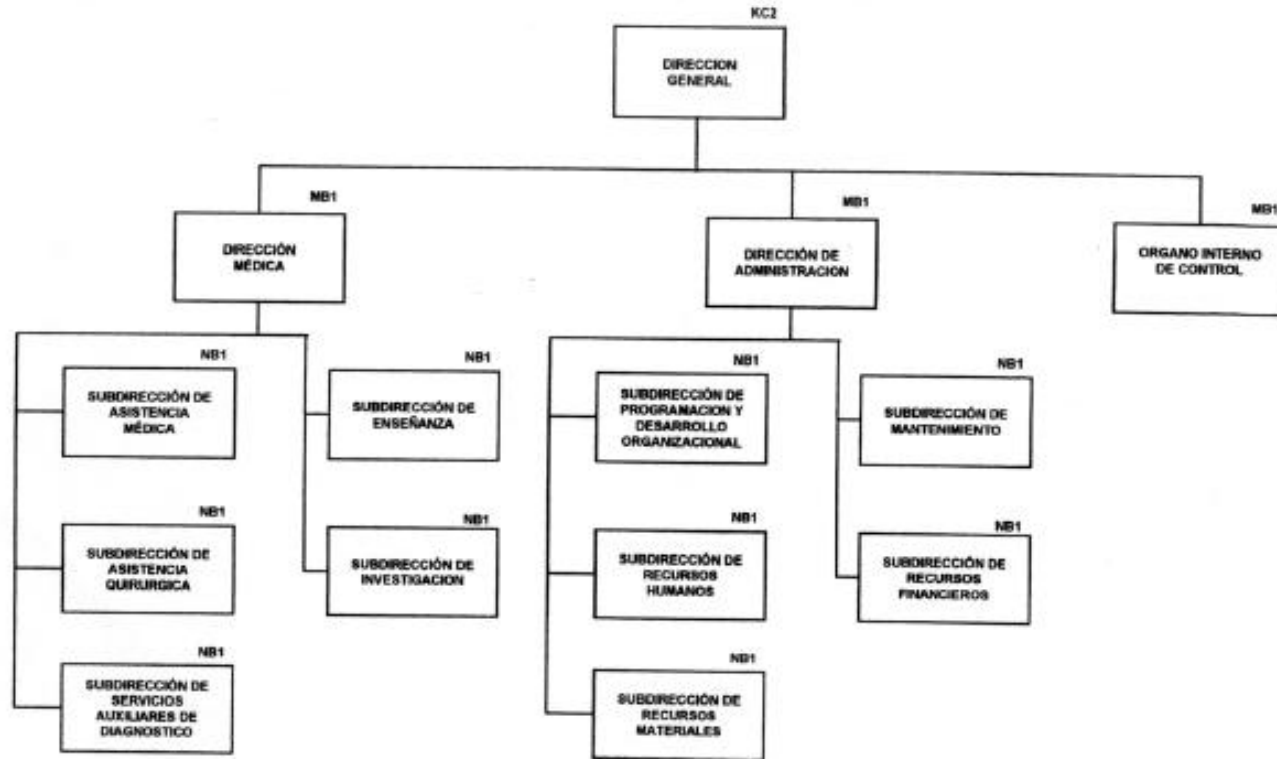

**AUTORIZA**  
**SECRETARÍA DE SALUD**

  
 LIC. MA. EUGENIA DE LEÓN-MAY  
 SUBSECRETARÍA DE ADMINISTRACIÓN Y FINANZAS